

PRYVÉ PULSE

VIVEZ L'ÉNERGIE A SAINT PRYVÉ !

N°15 – Décembre 2025



Après l'effort, le réconfort

Place aux vacances bien méritées pour tous nos sportifs, coachs comme amateurs !

Pour rappel : Les cours ont lieu jusqu'au 19 décembre inclus et reprendront le lundi 5 janvier !

TELETHON 2025

**439 euros collectés
samedi 6 décembre**

Suivez-nous sur Facebook



Valérie



Emma et Mathilde



Isabelle



Les 6/8 ans



Les 9/12 ans



Les ados



La zumba

Trois Shows en un !

Samedi, nos sections hip-hop et zumba nous ont proposé un spectacle grandiose, plein d'énergie ! Elles avaient invité Alma Dance Company à se joindre à elles.

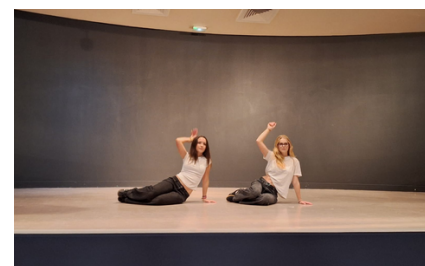

En clôture, tout le monde a été invité à monter sur scène



Alma Dance Company



A cette occasion, 439 euros ont été récoltés et reversés en intégralité au Téléthon. Merci à tous !!!



Nouveau bureau

Suite à l'Assemblée Générale du 13 novembre dernier, un nouveau Bureau a été élu :

- **Présidente :**
Laurence Goumain
- **Vice-président :**
Pascal Rethoré
- **Trésorier :**
Daniel Béquignon
- **Secrétaire :**
Caroline Chapuron
- **Secrétaire adjointe :**
Elisabeth Parrod

Inscription en cours d'année

il est toujours possible de s'inscrire à un cours en cours d'année. L'adhésion sera calculée au prorata de la période concernée.

Vous préparez vos bonnes résolutions ? Consultez notre site pour trouver le cours qui vous conviendra dès 2026 !

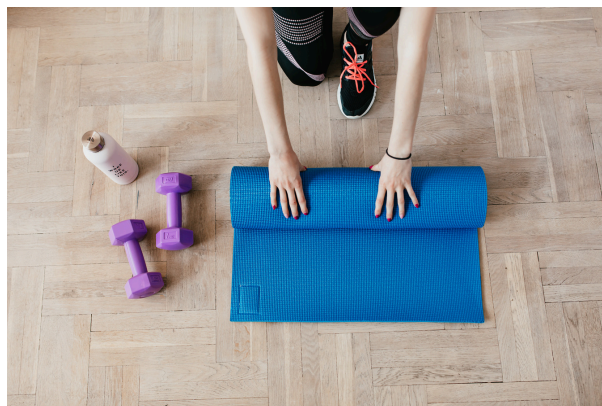

Ateliers

JANVIER - FEVRIER 2026

AU PROGRAMME

Janvier

16

JEUX DE SOCIÉTÉ

Venez vous amuser !



Février



12

ARTS PLASTIQUES

ATELIERS INTERGÉNÉRATIONNELS

Moment de création partagée

26

ART FLORAL

Laissez parler les fleurs et révélez votre créativité.





**Code club
« aslstpryve »**

Comment télécharger l'application ?

**L'application est
téléchargeable gratuitement
sur Appstore ou Google Play.**

**L'identifiant est votre adresse
mail et vous pourrez régénérer
un mot de passe en cliquant
sur "mot de passe oublié".**

Pourquoi télécharger l'appli MonClub ?

- **accéder à votre compte d'adhérent personnel**
- **être alerté en cas de déplacement de salle ou d'absence de professeur**
- **pouvoir échanger via le groupe de votre section (équivalent d'un groupe WhatsApp)**
- **retrouver le planning des cours**
- **éditer un reçu une fois le règlement effectué**
- **s'inscrire à un autre cours** *(par exemple aux stages ponctuels)*
- ...

ASL ST PRYVE

**Maison des Associations - 215 route de Saint-Mesmin - 45750 SAINT-PRYVE-SAINT-MESMIN
02 38 66 44 78 - aslstpryve@gmail.com - <https://asl-stpryve.fr>**